

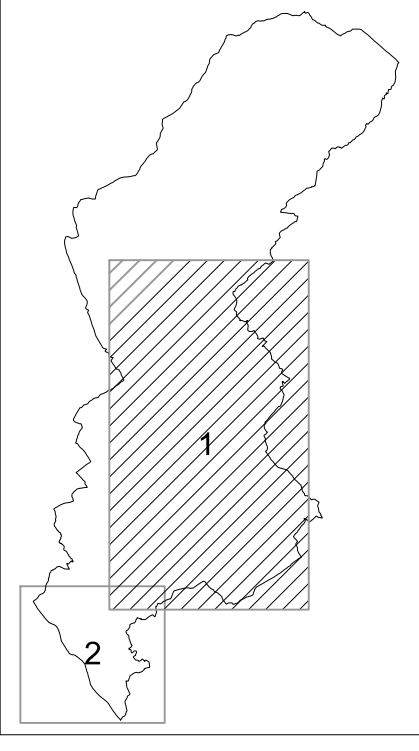



PLANIMETRIA RETE METANO E  
DELIMITAZIONE CENTRO ABITATO  
OVE HA SEDE LA CASA COMUNALE



 Territorio escluso dai benefici di cui alla L. 488/1998 e s.m.i.  
(parte del territorio comunale ricadente nella perimetrazione  
del centro abitato dove è ubicata la casa comunale)

MUNICIPIO  
(casa comunale)

