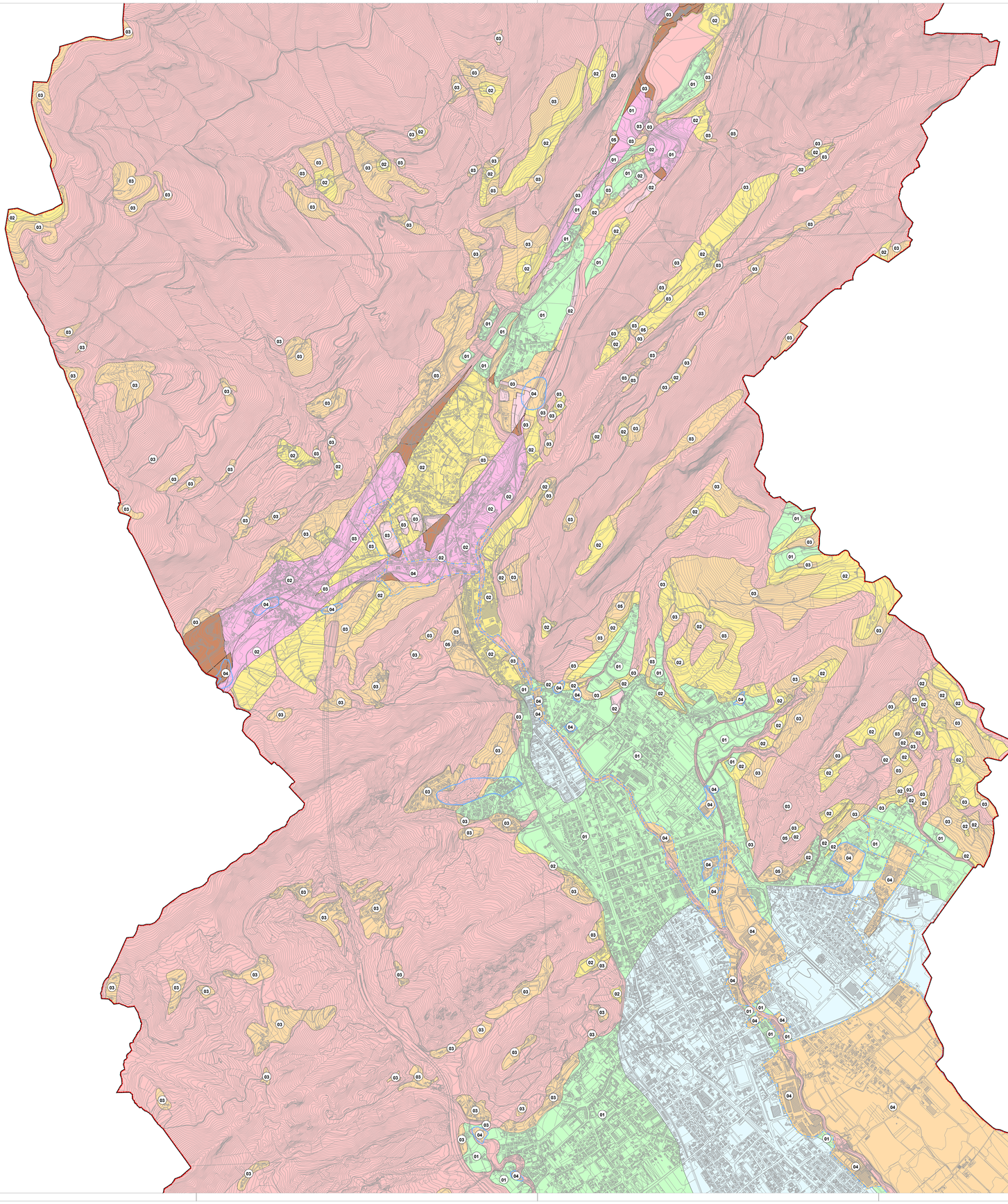

LEGENDA

Confine Amministrativo Comunale

COMPATIBILITA' GEOLOGICA

Terreno ottimo - aree idonee	Art. 31.1
01 Terreno buono - aree idonee a condizione tipo 01	Art. 31.2
02 Terreno mediocre - aree idonee a condizione tipo 02	Art. 31.3
03 Terreno scadente - aree idonee a condizione tipo 03	Art. 31.4
04 Terreno scadente - aree idonee a condizione tipo 04	Art. 31.5
05 Terreno scadente - aree idonee a condizione tipo 05	Art. 31.6
Terreno pessimo - area non idonea	Art. 31.7

ASPETTI DERIVANTI DALLA MICROZONAZIONE SISMICA

Zone di attenzione per faglie attive e capaci	Art. 31.8
Zone di attenzione per instabilità di versante	Art. 31.8
Zone di attenzione per cedimenti differenziali	Art. 31.8
Zone di attenzione per liquefazione	Art. 31.8

AREE SOGGETTE A DISSESTO IDROGEOLOGICO

Aree esondabili o soggette a ristagno idrico	Art. 32
Aree esondabili o soggette a ristagno idrico	Art. 32

COMUNE DI VITTORIO VENETO
Provincia di Treviso

P.A.T.

elaborato 3.2

scala 1: 10.000

data giugno 2023

CARTA DELLE FRAGILITA'

ADOTTATO il

APPROVATO il

IL SINDACO
ASSESSORE ALL'URBANISTICA
Dott. Antonio Miatto

IL SEGRETARIO GENERALE
Dott.ssa Mariarita Napolitano

RESPONSABILE AREA/SETTORE
Ing. Alessandra Curti

RESPONSABILE UFFICIO
Arch. Maria Cristina Scalet

PROGETTISTI
Arch. Dino De Zan

COLLABORATORI
Dott.ssa Pian. Terr. Elisa Dotta

VALUTAZIONE DI COMPATIBILITÀ IDRAULICA
Ing. Stefano Zorba

STUDI GEOLOGICI
Geol. Gino Lucchetta

STUDI AGRONOMICI
Dott. For. Marco Pianca

VALUTAZIONI AMBIENTALI
Ing. Elettra Lowenthal

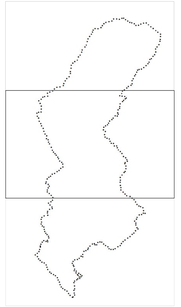

d'recta urban management

d'recta srl - via Della Lucciar, 19 - 30020 San Fior (TV)
tel.0438/401.5 - P.IVA 03928270263 info@d-recta.it - d-recta@pec.it
R.I. e p. iva 03928270263 - Capitale Sociale € 100.000,00 i.v.
Iscritta delle Imprese di Treviso n° 03928270263 - REA 350904

CODICE ELABORATO
DR20190053UAD00YTI00