

CURRICULUM VITAE

EVA PIVETTA

Indirizzo: 31029 Vittorio Veneto
(Tv)
E-Mail:
Telefono:
Data e luogo di nascita: 23/05/1971, Treviso
Nazionalità: Italiana
Patente di Guida: B

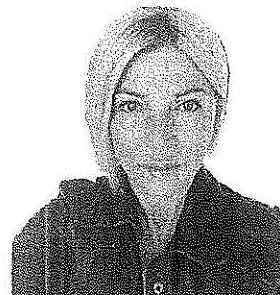

TITOLO DI STUDIO: Psicologa e Psicoterapeuta Cognitivo Comportamentale

Terapia del Dolore Cronico attraverso la tecnica del Biofeedback
Demenze
Neuropsicologia dell'Adulto-Anziano e dello Sviluppo
Disturbi dell'Apprendimento e Riabilitazione delle Disabilità
Psicologia della Personalità e delle Differenze Individuali

ISTRUZIONE E FORMAZIONE

- al 09/2020 alla data attuale Corso di laurea Magistrale in Filosofia Università degli Studi di Trieste, in procinto di discutere la tesi
- 1998 -2004 Specializzazione Post Laurea corso quadriennale di Formazione in Psicoterapia Cognitiva e Comportamentale, (PD). Scuola riconosciuta dal Ministero dell'Università e della Ricerca Scientifica con D.M. del 24/10/94, Direttore Prof. Ezio Sanavio. Corso promosso dall'Associazione Italiana di Analisi e Modificazione del Comportamento e Terapia Comportamentale e Cognitiva, Membro della European Association for Behaviour and Cognitive Therapy (EABCT), Membro del Collegium Internationale Activitatis Nervosae Superioris (CIANS), Italian Chapter of Associations for Behaviour Analysis (ABA).
- 05/06/2002 al 03/07/2002 Corso di Specializzazione in Psicofisiologia Clinica con il Prof. Niels Birbaumer, presso la Karls University of Tubingen, Germania - Institute of Medical Psychology and Behavioural Neurobiology. Programma seguito: Modellistica sul Dolore Cronico e sullo Spasmo Muscolare, Biofeedback, Neurofeedback -Tecniche Psicofisiologiche; Trattamento di Condizionamento Operante
- 30/05/2000 Esame di Stato superato con esito positivo e relativa iscrizione all'Albo degli Psicologi del Veneto, n. 3.499 Università degli Studi di Trieste (TS)
- 1993 -1998 Laurea in Psicologia presso la Facoltà l'Università degli Studi di Trieste (TS), indirizzo Psicologia Generale e Sperimentale. Tesi sperimentale in Epistemologia Genetica con il titolo "Comportamento Sociale e Stima di Sé: un confronto tra i giudizi dell'insegnante e di un osservatore esterno su un campione di bambini di 5 e 8 anni", relatore Prof.ssa Maria Anna Tallandini
- dal 14/09/1996 al 30/09/1997 Soggiorno in Gran Bretagna e collaborazione con University College di Londra e Anna Freud Center per studi di Epistemologia Genetica
- 1991 Diploma di Maturità Scientifica conseguito presso il Liceo Scientifico Statale "M. Flaminio" di Vittorio Veneto (TV)

TIROCINI

- 2001 Tirocinio quarto anno Scuola di Specialità presso il CSM, Centro di Salute Mentale di Vittorio Veneto (TV)
- 2000 Tirocinio terzo anno Scuola di Specialità presso il CSM, Centro di Salute Mentale di Vittorio Veneto (TV)

- 1999 Tirocinio secondo anno Scuola di Specialità presso L'Institute of Medical Psychology and Behavioural Neurobiology - University of Tübingen - Germania
- 1998 Tirocinio primo anno Scuola di Specialità presso l'Istituto La Nostra Famiglia di Conegliano (TV) - Centro Polivalente Riabilitazione delle Disabilità, Conegliano (TV) (Italia)
- 15/03/1998 al 14/09/1998 Tirocinio primo semestre post-laurea: presso il Centro di Riferimento oncologico (CRO) di Aviano (PN)- Istituto nazionale Tumori, Centro Europeo. Area: Psicologia Generale. Tutor: dott.ssa Paola Zotti. Attività svolta: Attività di ricerca e Counselling in Psico-Oncologia nel malato di Tumore e Aids
- 15/09/1998 al 14/03/1999 Tirocinio secondo semestre post-laurea: presso l'Istituto La Nostra Famiglia - Centro Polivalente di Riabilitazione Disabilità, Conegliano (TV) Area: Psicologia dello Sviluppo. Tutor: dott.ssa Bruna Pignatto. Attività svolte: Psicodiagnostica, Osservazione sistematica delle psicoterapie, Psicopedagogia, Attività di ricerca

ESPERIENZE PROFESSIONALI

- 14/11/2022 alla data attuale Impiegata presso Istituto Banca Intesa Sanpaolo Spa, Ufficio Rischi Psico-Sociali, Area Medicina del Lavoro (Montebelluna, Tv)
- dal 01/11/2018 al 30/12/2019 Psicologo Responsabile Regionale (Veneto) Mobbing e Stalking per UIL FPL. Psicologa e Psicoterapeuta Cognitivo-Comportamentale
- Dal 01/09/2019 Psicologo Responsabile-Coordiatore del Progetto Sollievo "AttivaMente Insieme" a favore degli anziani del Comune di Belluno con diagnosi di decadimento cognitivo e a sostegno delle loro famiglie (approvato con DGR n. 1873 del 15/10/2013 e successive. Prosecuzione del progetto di cui alla DGR n. 1975 del 21/12/2018 Distretto di Belluno).
- 08/03/2003 al 13/11/2022 Psicologa presso Sersa S.R.L. Residenza per Anziani Maria Gaggia Lante, Cavarzano (BL): Sostegno dell'inserimento degli anziani in Struttura, valutandone i problemi correlati. Valutazione condizioni psico-relazionali degli anziani, con l'utilizzo della testistica adeguata e della Demenza all'interno del SAPA ed effettuo le valutazioni neuropsicologiche degli anziani e di contenzione ecologica. Valutazione multidimensionale dell'anziano-utente Attività di prevenzione, diagnosi e sostegno psicologico nel trattamento delle forme di disagio psichico e disadattamento nell'ambiente istituzionale. Interventi di sostegno psicologico (di gruppo e individuale). Collaborazione alla definizione dei bisogni di formazione e implemento i bisogni formativi dell'organizzazione, alla realizzazione e alla verifica della qualità del servizio e alla selezione del personale come membro di commissione dei concorsi. Pianificazione, gestione e valutazione l'intervento psicologico. Compilazione programmi riabilitativi rivolti alle capacità cognitive, funzionali, affettivo-emotive, comunicative e ai disturbi del comportamento dell'anziano. Interventi formativi in ambito psico-gerontologico e interventi psicologici attraverso attività di counseling quotidiano rivolto al personale. Formatore in eventi di formazione di ampio spettro anche al di fuori dell'Organizzazione. Esperta in materia di Stress-lavoro-correlato nell'Organizzazione. Curatrice dei rapporti anziano-anziano all'interno della Struttura ed i rapporti anziano-familiare- operatore Collaborazione con le altre figure professionali (operatori socio-assistenziali, fisioterapisti, logopedisti, assistenti sociali, infermieri, coordinatori..) alla realizzazione del Piano Assistenziale Individualizzato (PAI), partecipando alla realizzazione della metodologia del lavoro multi- professionale sancito dalle Unità Operative Interne
- Settembre 2014 a ottobre 2014 Docenza al Corso "Stress Lavoro-Correlato. Dalla valutazione oggettiva alla valutazione della percezione dei lavoratori" presso Servizio di Prevenzione e Protezione -Ser.S.A. Spa-, Belluno (BL)
- 1999 – 2000 Psicologa Responsabile presso la Comunità Terapeutica per malati psichici di Cavarzano (BL)
- 1999 -2000 Collaborazione con la provincia di Treviso per la formulazione di programmi educativi e riabilitativi rivolti a disabili affetti da sordità e cecità Provincia di Treviso - Lancenigo (TV)
- 1998 – 1999 Educatrice presso l'Ente Morale per la cura e la riabilitazione della Tossicodipendenza "La Piccola Comunità" di Don Luigi Vian Conegliano (TV)
- 1998 – 1999 Insegnamento al 5° Corso di Formazione per il Volontariato alla Assistenza del Malato

- Oncologico e di Aids, presso il Centro di Riferimento Oncologico di Aviano (PN)
- 1997 – 1998 Collaborazione con Prof. Maria Anna Tallandini Università di Trieste presso l'Anna Freud Centre di Londra (GBR) nello svolgimento di uno studio cross-culturale sui processi cognitivi, emotivi e socio-relazionali in prospettiva evolutiva, con riferimento ai cambiamenti dell'età e dei contesti entro i quali gli individui vivono il loro sviluppo individuale e sociale
- 1996 – 2000 Supervisore del Volontariato nelle attività dell'Associazione per Disabili ANFFAS di Vittorio Veneto ANFFAS, Vittorio Veneto (TV)
- 2000 – 31/12/2002 Psicologa Responsabile presso la Comunità per Disabili "Villa Polit" a Belluno e successivamente presso "Villa Anna" a Limana (BL) Cooperativa Società Nuova, Belluno
- 2000 – 31/12/2002 Responsabile della Formazione Cooperativa "Società Nuova", Belluno
- 2000 – 2003 Collaborazione con il Prof. Niels Birbaumer e la dott.ssa Ute Strehl in lavori di ricerca con i potenziali evocati Eberhard Karls University, Institute of Medical Psychology and Behavioural Neurobiology, Tübingen, Germania
- 2002 – 2003 Docente di Psicologia Generale e Psicopedagogia ai corsi per la formazione di Operatori Addetti all'Assistenza presso Cooperativa "Società Nuova" presso la Casa di Riposo di Longarone, (BL)
- 2003 – 2004 Psicologa Comunale presso la Casa di Soggiorno per Anziani "Testolini" e Psicologa Territoriale per il comune di Limana (BL)
- 1999 – 2000 Educatrice presso RSA "S. Artemio" di Treviso (TV)

CONOSCENZE LINGUISTICHE

Italiano. Madrelingua

Inglese: Comprensione, Ascolto "C1" Lettura "C1"
Parlato, Interazione "B2", Produzione Orale "B2"
Produzione Scritta, "B1"

COMPETENZE INFORMATICHE

Ottima capacità di navigazione in Internet, utilizzo di Posta Elettronica e applicativi inerenti all'ambiente bancario, buona padronanza del sistema Windows, iOS e di tutto il pacchetto Office.

COMPETENZE COMUNICATIVE

Attitudine ai rapporti interpersonali, al lavoro d'equipe, cooperazione, adattabilità e flessibilità Competenze comunicative finalizzate alla formazione di studenti di scuole di specializzazione e master, operatori, volontari, facilitatori di gruppi di auto-aiuto

COMPETENZE ORGANIZZATIVE E GESTIONALI

Capacità di lavorare in situazioni di stress, legate soprattutto alla necessità di svolgere attività articolate su più fronti (attività clinica, di ricerca e di coordinamento) Competenze nella gestione di progetti di ricerca e progetti sperimentali, coordinamento e gestione di gruppi di lavoro Competenze organizzative (convegni, corsi di formazione), capacità di lavoro in team Attività di supervisione e formazione.

COMPETENZE PROFESSIONALI

Competenze psicodiagnostiche e testistiche: colloqui anamnestici, somministrazione, scoring ed interpretazione delle più accreditate batterie testistiche (MMPI-2; CBA.2.0; BDI; Disability Scale; NPI.) Competenze cliniche e psicoterapeutiche di orientamento Cognitivo-Comportamentale Competenze tecniche e metodologiche necessarie per la produzione di pubblicazioni scientifiche e divulgative: ricerche bibliografiche, scrittura testi scientifici, elaborazione statistica dei dati e presentazioni pubbliche

Vittorio Veneto 07/05/2024

